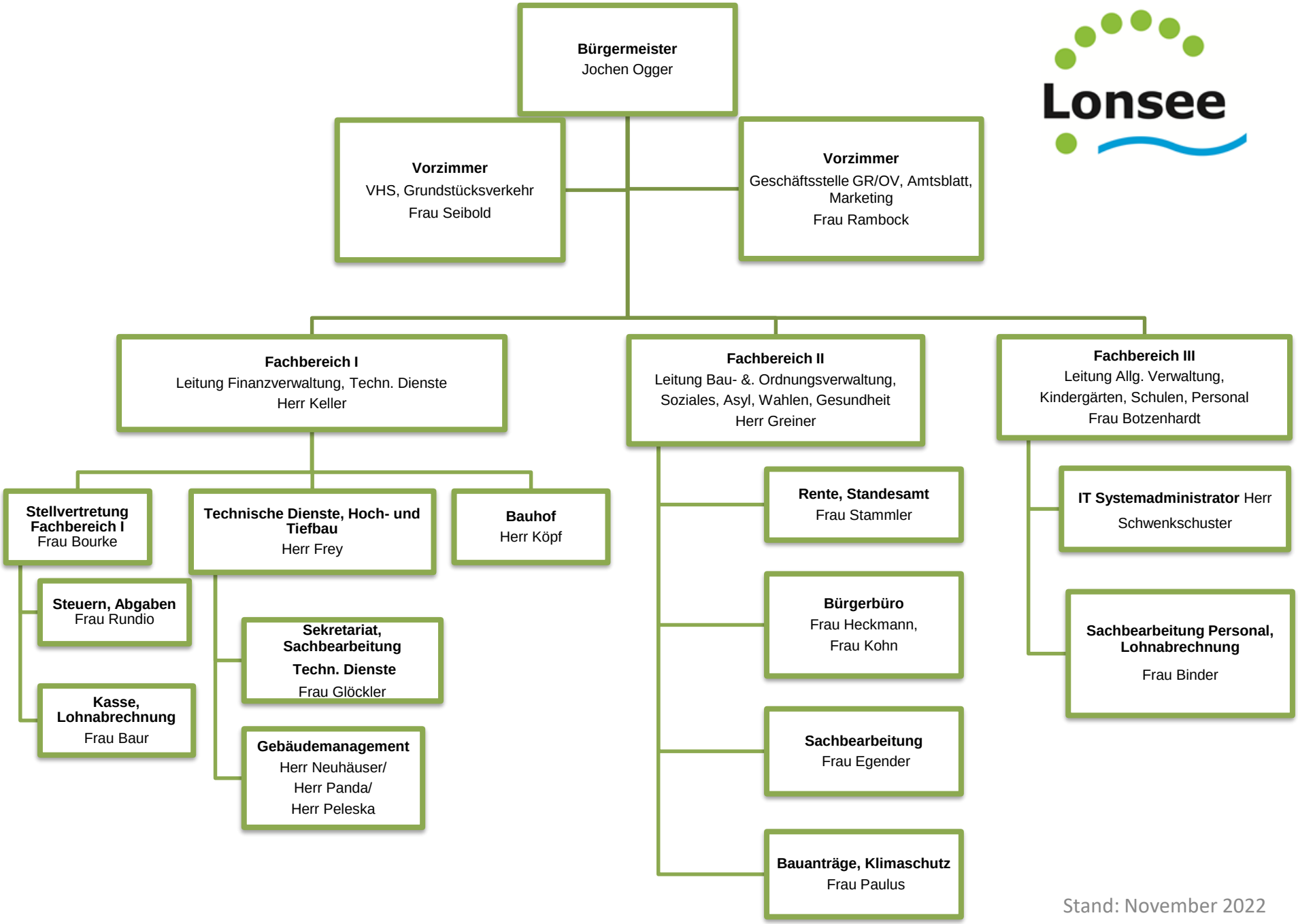
Bürgermeister
Jochen Ogger
Vorzimmer
VHS, Grundstücksverkehr
Frau Seibold
Vorzimmer
Geschäftsstelle GR/OV, Amtsblatt, Marketing
Frau Rambock
Fachbereich I
Leitung Finanzverwaltung, Techn. Dienste
Herr Keller
Fachbereich II
Leitung Bau- &. Ordnungsverwaltung, Soziales, Asyl, Wahlen, Gesundheit
Herr Greiner
Fachbereich III
Leitung Allg. Verwaltung, Kindergärten, Schulen, Personal
Frau Botzenhardt
Stellvertretung Fachbereich I
Frau Bourke
Technische Dienste, Hoch- und Tiefbau
Herr Frey
Bauhof
Herr Köpf
Steuern, Abgaben
Frau Rundio
Kasse, Lohnabrechnung
Frau Baur
Sekretariat, Sachbearbeitung Techn. Dienste
Frau Glöckler
Gebäudemanagement
Herr Neuhäuser/
Herr Panda/
Herr Peleska
Rente, Standesamt
Frau Stammler
Bürgerbüro
Frau Heckmann,
Frau Kohn
Sachbearbeitung
Frau Egender
Bauanträge, Klimaschutz
Frau Paulus
IT Systemadministrator Herr
Schwenkschuster
Sachbearbeitung Personal, Lohnabrechnung
Frau Binder
Lonsee
Stand: November 2022