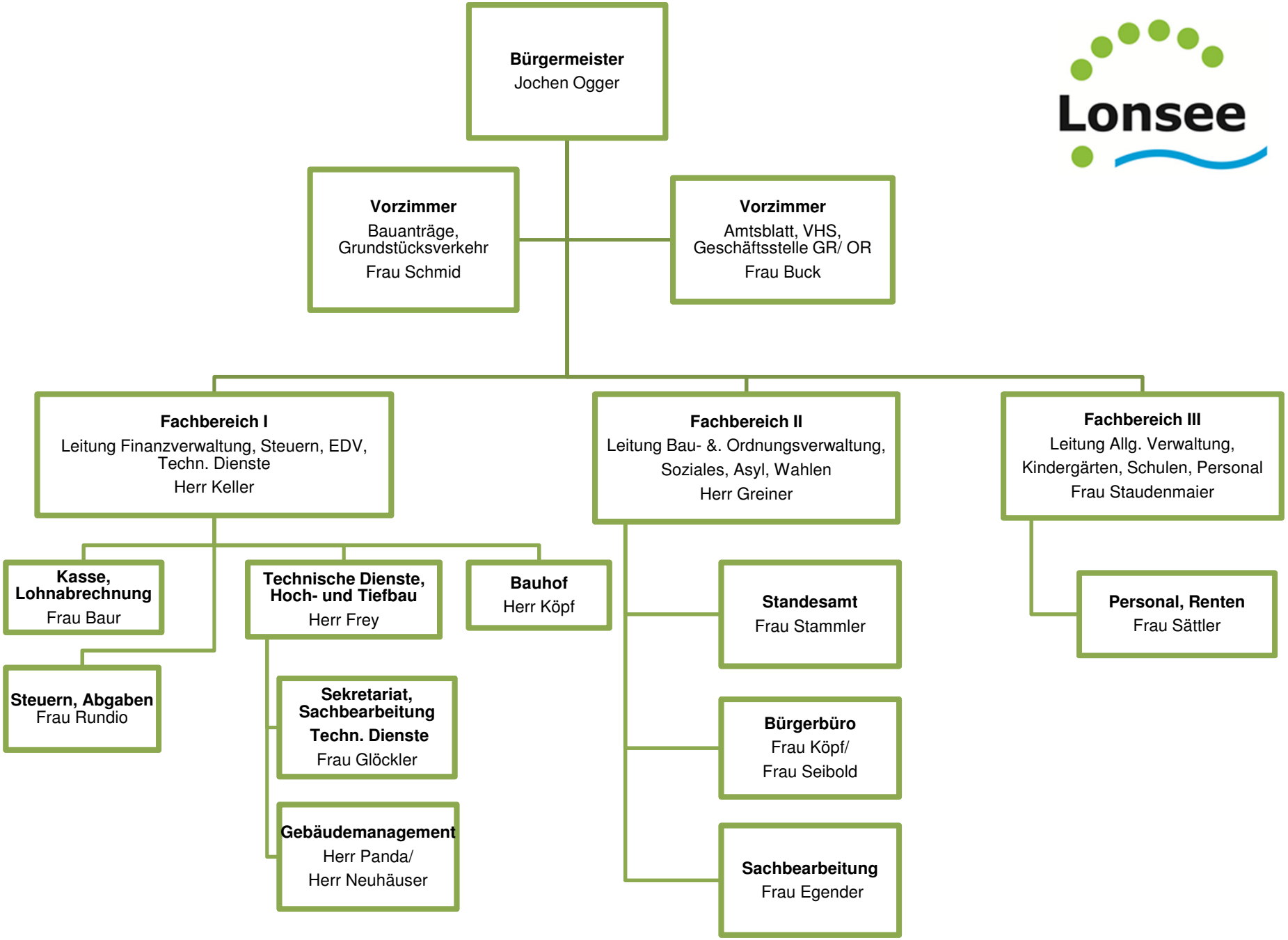
Bürgermeister
Jochen Ogger
Vorzimmer
Bauanträge, Grundstücksverkehr
Frau Schmid
Vorzimmer
Amtsblatt, VHS, Geschäftsstelle GR/ OR
Frau Buck
Fachbereich I
Leitung Finanzverwaltung, Steuern, EDV, Techn. Dienste
Herr Keller
Fachbereich II
Leitung Bau- &. Ordnungsverwaltung, Soziales, Asyl, Wahlen
Herr Greiner
Fachbereich III
Leitung Allg. Verwaltung, Kindergärten, Schulen, Personal
Frau Staudenmaier
Kasse, Lohnabrechnung
Frau Baur
Steuern, Abgaben
Frau Rundio
Technische Dienste, Hoch- und Tiefbau
Herr Frey
Sekretariat, Sachbearbeitung Techn. Dienste
Frau Glöckler
Gebäudemanagement
Herr Panda/
Herr Neuhäuser
Bauhof
Herr Köpf
Standesamt
Frau Stammler
Bürgerbüro
Frau Köpf/
Frau Seibold
Sachbearbeitung
Frau Egender
Personal, Renten
Frau Sättler